Lageplan Hālau-Geburtstag

Ort: Volkspark Friedrichshain, Baumumstandene Wiese

Diese Straße heißt *Am Friedrichshain*
Bus 200, Haltestelle Bötzowstrasse.

Kreuzung Prenzlauer Berg/ Bundesstr. 2

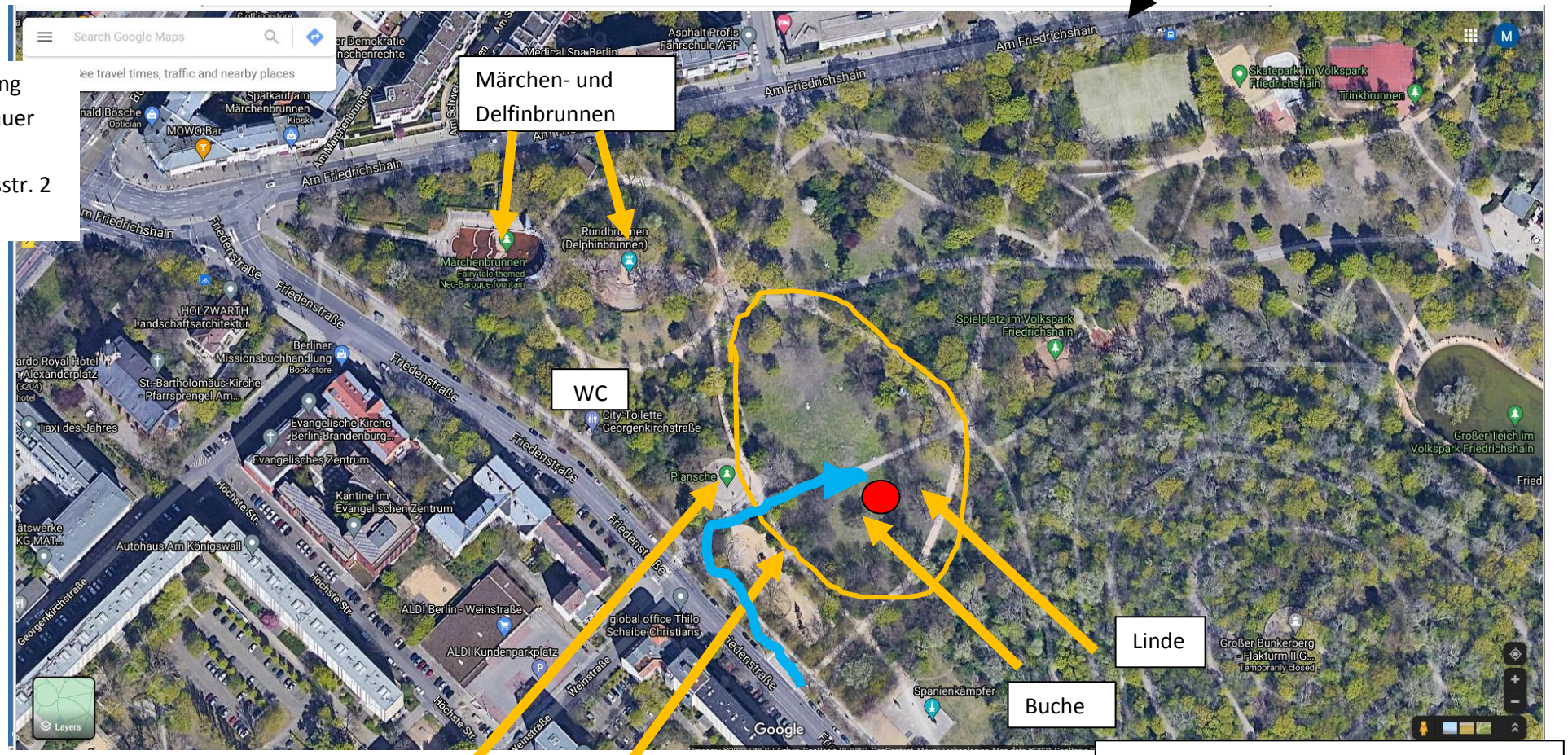

An der Plansche – kreisförmige Freifläche mit Elefantenskulpturen

Friedensstrasse
Bus 142, Haltestelle Weinstrasse aussteigen. Von S-Bahn *Landsberger Allee* mit der Tram bis *Platz der Vereinten Nationen* fahren, aussteigen und die Friedensstrasse, am Park entlang, Richtung Märchenbrunnen bis zur Plansche runter laufen oder mit dem Bus fahren.

Große mit Bäumen umstanden Wiese, die durch einen Weg geteilt wird. Von der Friedensstrasse kommend (blaue Strich-Zeichnung), An der Plansche vorbei, auf die rechte Seite der Wiese zusteuern.

Wir treffen uns auf der Wiese, dort wo der rote Punkt ist, zwischen Buche und Linde.

Von „An der Plansche“ mit den Elefantenskulpturen aus Stein kommend, ist es die rechte Wiesenseite.

Es ist wichtig Sonnenschutz mit zu bringen.

Handykontakt: 0152-21616297

Termine:

Hula 'Auana und Ukulelespiel im Park - montags

Ukuleletreffen am 9.8. mit 'Auana,

- **Mo., 9.8., 18:00-19:00 Ukuleletreffen, Zusammenspiel üben:**
  Papalina Lahilahi und Mahina o Hoku, kostenfrei.
- **Mo., 9.8., ab 19:15 bis 20:15 Halautreff mit Kanikapila - lockeres Ukulele spielen und zusammen tanzen im Hālau, kostenfrei.**
  Alle Hula 'Auana Tänzer*innen sind herzlich eingeladen, die Ukulelegruppe zu unterstützen, die musikalische Begleitung für Papalina und Mahina o Hoku einzuüben.

Hula 'Auana im Park am 23.8.

- **Mo., 23.8.,18-18:45 Uhr, Ukuleletreffen, Zusammenspiel üben.**
  Mo., 23.8.,19-20 Uhr, Hula 'Auana Training mit Band und von Band, 14 €
  Schwierigkeitsgrad Ensemble I: Papalina, Mahina o Hoku, Green Rose, Ko'ula, u.a.
  Hula 'Auana Ensemble II Mitglieder sind herzlich willkommen mit zu trainieren!
  Bandmitglieder 5 € (der Obulus ist für die Organisation des Ganzen)

  Voraussetzung für die Bandbeteiligung am 23.8: Eure Teilnahme am 9.8. und am 23.8. beim Üben des Zusammenspiels ab 18 Uhr.

Buchung online: https://www.hula-makahikina.de/specials/hula-im-park-21.html
Zum Buchen bitte das online Anmeldeformular am unteren Ende dieser Seite nutzen. Mahalo!

Anmeldung über Doodle: bitte eintragen, mahalo!
https://doodle.com/poll/q2fduutv44qfx4h5?utm_source=poll&utm_medium=link

Wetter:
Bei eindeutig schlechtem Wetter sage ich am Samstag bis 10:30 Uhr ab, ansonsten auf Risiko, dass wir vor Ort abbrechen müssen.

Hygiene- und Verhaltensregeln:
Bitte Hygiene- und Verhaltensregeln lesen und entsprechend beachten, siehe weiter unten.

Hula 'Olapa Training im Park - samstags

Hula 'Olapa im Park: 'Ulu und 'Ilimagruppe,

Sa., 14.08. und 28.08.21, 2 Termine

- **Zeitplan und Programm:**
  12:15-12:30 Ankommen
  12:30-13:00, Sitz- und Tanzplatz mit der 'Ulu und 'Ilimagruppe einrichten
  13-14 Uhr Hula 'Olapa Training mit der 'Ulu und 'Ilimagruppe
  14-15 Uhr, Gemeinsames Zusammensitzen und Austausch im Sitzkreis mit Allen im Halau
  Die Lehua- und Mailegruppe kommen um 14 Uhr dazu.
  15 Uhr Ende der ersten Trainingseinheit

Kosten: 15 € pro Termin, 30 € für 2 Termine

Ort: Volkspark Friedrichshain. Wo genau, das wird hier auf der Webseite als Info zeitnah eingepflegt und bekannt gegeben.

Halau-Trainingskleidung: bitte mitbringen und tragen.

Buchung online: https://www.hula-makahikina.de/specials/hula-im-park-21.html
Zum Buchen bitte das online Anmeldeformular am unteren Ende dieser Seite nutzen. Mahalo!

Anmeldung über Doodle: bitte eintragen, mahalo!
https://doodle.com/poll/8vgaazhyeum7x6rn?utm_source=poll&utm_medium=link

Wetter:
Bei eindeutig schlechtem Wetter sage ich am Samstag bis 10:30 Uhr ab, ansonsten auf Risiko, dass wir vor Ort abbrechen müssen.

Hygiene- und Verhaltensregeln:
Bitte Hygiene- und Verhaltensregeln lesen und entsprechend beachten, siehe weiter unten.

Hula 'Olapa im Park - Lehua- und Mailegruppe,

Sa., 14.08. und 28.08.21, 2 Termine

- **Zeitplan und Programm:**
  14:00-14:15 Ankommen
  14:15-15 Uhr, Gemeinsames Zusammensitzen und Austausch im Sitzkreis mit Allen im Halau
  15-16 Uhr Hula 'Olapa Training mit der Lehua und Mailegruppe
  16 Uhr Ende der Trainingseinheit für die Lehuagruppe (1 h Training)
  16:15-16:45 Hula 'Olapa Training Fortsetzung mit der Mailegruppe (insg. 1,5 h Training)
  16:45-17:15 Ausklang
  17:15 Ende der Veranstaltung

Kosten:
Lehuagruppe: 15 € pro Termin (1 h, 60 Min.)**; 30 € für 2 Termine**
Mailegruppe: 20 € pro Termin (1,5 h, 90 Min.)**; 40 € für 2 Termine**

Ort: Volkspark Friedrichshain. Wo genau, das wird hier auf der Webseite als Info zeitnah eingepflegt und bekannt gegeben.

Halau-Trainingskleidung: bitte mitbringen und tragen.

Buchung online: https://www.hula-makahikina.de/specials/hula-im-park-21.html
Zum Buchen bitte das online Anmeldeformular am unteren Ende dieser Seite nutzen. Mahalo!

Anmeldung über Doodle: bitte eintragen, mahalo!
https://doodle.com/poll/qmxqg8kbxhhckdsr?utm_source=poll&utm_medium=link

Wetter:
Bei eindeutig schlechtem Wetter sage ich am Samstag bis 10:30 Uhr ab, ansonsten auf Risiko, dass wir vor Ort abbrechen müssen.

Hygiene- und Verhaltensregeln:
Bitte Hygiene- und Verhaltensregeln lesen und entsprechend beachten, siehe weiter unten.

Hygiene- und Verhaltensregeln:

- Hygieneregeln gelten, bitte 1,5 Meter Abstand beim Event und beim Kommen und Gehen eingehalten.
  Beim Spielen in der Ukulelegruppe ist das wahrscheinlich nicht einzuhalten. Das Risiko liegt bei den beteiligten Musiker*innen.
- Maske bitte beim Kommen und Gehen tragen.
- Beim Kommen bitte gleich einen Platz im Sitzkreis mit 1,5 Meter Abstand einrichten. Bei vielen Teilnehmer*innen wird eine zweite Reihe mit versetzten Plätzen eingerichtet.
- Honi, Umarmungen und der Gleichen ist nicht möglich. Bitte kein Essen teilen.
- Beim Tanzen ist das Tragen der Maske nicht notwendig und wenn man im Kreis sitzt.
  Bei Unterhaltung ausserhalb dieser Zusammenhänge sind eine Maske zu tragen.
- Eintragen in eine Anwesenheitsliste. Die liegt in der Mitte des Halbkreises aus.

Sitzkreis und Tanzplatz:
Wir werden jeweils einen Sitzkreis mit gebürend Absand neben dem Tanzplatz einrichten.
Möglich sind zwei Reihen im Halbkreis, die Plätze der zweiten Reihe werden versetzt mit Lücke eingenommen.

Testnachweis von Nichtgeimpften:
Nichtgeimpfte Schüler*innen bitte einen Testnachweis, der 24 Stunden alt ist, mir per Handy zuschicken. 0152-21616297 oder Papierversionen in den Korb in der Mitte reinlegen. Bitte mir Testnachweise NICHT persönlich überreichen.

Bezahlen:
Beiträge vorher überweisen – über die Webseite online möglich! - oder mir passend in einen ausgewiesenen Korb in der Mitte legen. Werde das Geld schnell sichern. Bitte mir das Geld NICHT persönlich geben.

Picknick:
Bringt genügend zu trinken und Verpflegung für Euch selbst mit, Turnschuhe falls Barfuß für Euch nicht zu machen ist (der Boden ist uneben!!!), eine Matte zum Sitzen, einen Schirm.
Hut, Sonnencreme, Insektenschutzmittel. Trainingskleidung für Hula nicht vergessen! ;-)

Bitte grundsätzlich mit Aufmerksamkeit und Achtsamkeit agieren! Innerlich sich beruhigen.

Bis bald beim Hula!
Aloha, Kumu Monika